

	O
	K
	E
✓	Gdańsk

# OKRĘGOWA KOMISJA EGZAMINACYJNA W GDAŃSKU

---

## **Wyniki egzaminu maturalnego przeprowadzonego w latach 2016-2018 w liceach ogólnokształcących w województwie pomorskim**

Gdańsk, luty 2019 roku

**Uwaga!**

W zestawieniach uwzględniono wyniki zdających egzamin maturalny po raz pierwszy w terminie głównym (majowym).

## 1. Populacja zdających

**Tabela 1.** Uczestnicy egzaminu maturalnego z liceów ogólnokształcących w województwie pomorskim i w kraju w latach 2016-2018 (zdający po raz pierwszy, którzy przystąpili do wszystkich egzaminów obowiązkowych)

Rok	Liczba osób zdających	
	Woj. pomorskie	Kraj
2016	9 662	170 158
2017	9 517	165 903
2018	9 382	158 797

**Tabela 2.** Populacja zdających egzamin maturalny z przedmiotów obowiązkowych z liceów ogólnokształcących w województwie pomorskim i w kraju w latach 2016-2018 (uwzględniono najczęściej wybierane języki obce nowożytne)

Rok/Zdający		Liczba zdających			
		Język polski	Matematyka	Język angielski	Język niemiecki
2016	Woj. pomorskie	9 717	9 712	8 967	621
	Kraj	171 752	171 803	156 003	10 963
2017	Woj. pomorskie	9 637	9 634	8 983	495
	Kraj	167 820	167 806	153 603	9 739
2018	Woj. pomorskie	9 484	9 483	8 950	368
	Kraj	160 928	160 701	149 702	7 266

## 2. Zdawalność egzaminu maturalnego

**Tabela 3.** Zdawalność egzaminu maturalnego w liceach ogólnokształcących w województwie pomorskim i w kraju w latach 2016-2018 (zdający, którzy przystąpili do wszystkich egzaminów obowiązkowych)

Rok	Zdawalność egzaminu maturalnego (ogółem)	
	Woj. pomorskie	Kraj
2016	85%	85%
2017	84%	84%
2018	84%	85%

### 3. Zdawalność egzaminu maturalnego z przedmiotów obowiązkowych

Rysunek 1. Zdawalność egzaminu maturalnego z przedmiotów obowiązkowych w liceach ogólnokształcących w województwie pomorskim i w kraju w latach 2016-2018

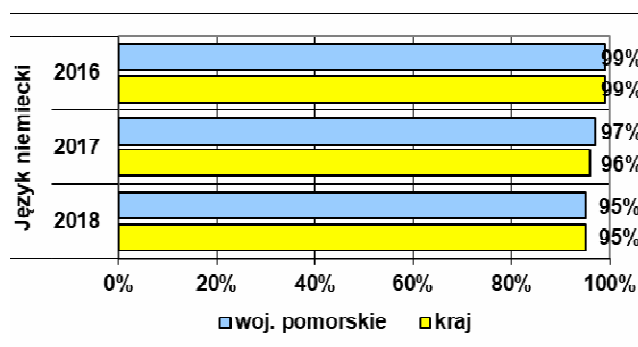
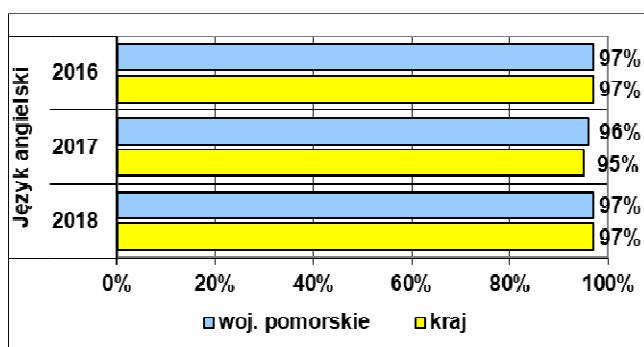
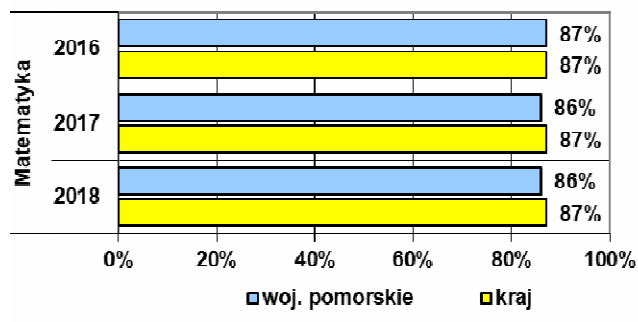
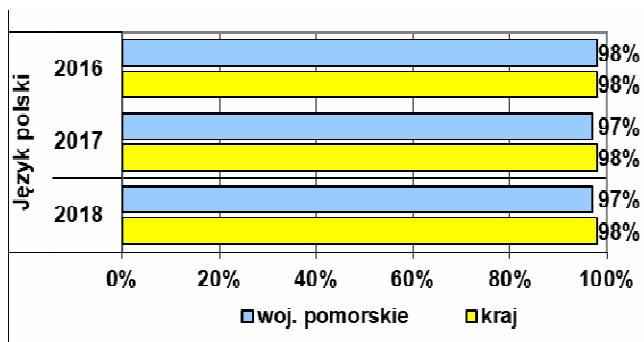

### 4. Wyniki egzaminu maturalnego z przedmiotów obowiązkowych

Rysunek 2. Wyniki średnie egzaminu maturalnego z przedmiotów obowiązkowych w liceach ogólnokształcących w województwie pomorskim i w kraju w latach 2016-2018

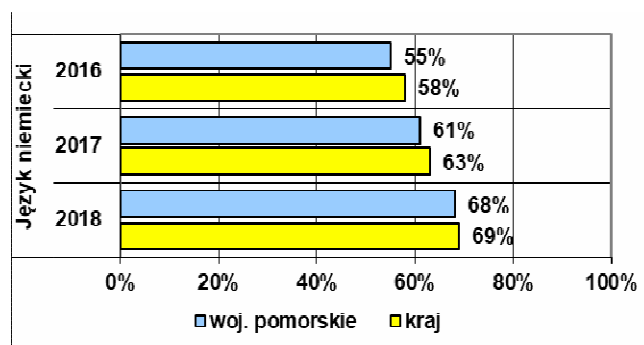
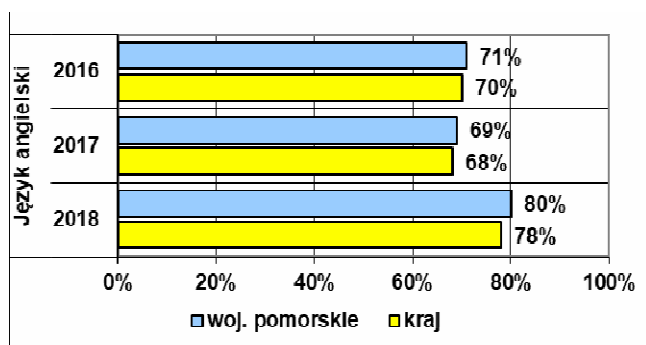
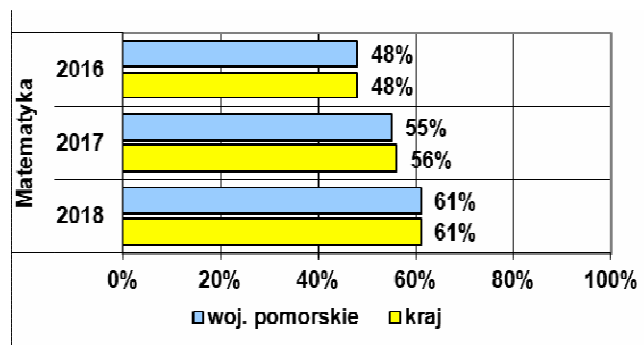
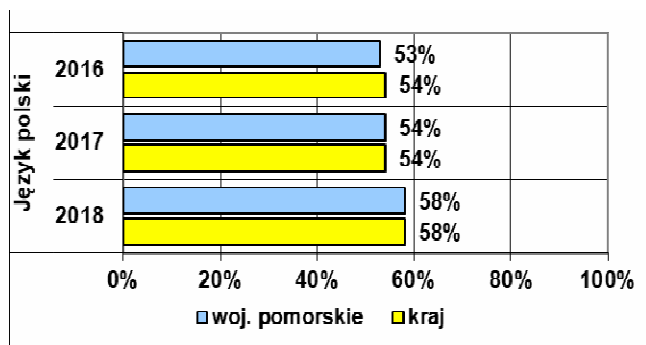

### Uwaga!

Średnich wyników egzaminu maturalnego, np. z 2018, roku nie wolno bezpośrednio porównywać ze średnimi wynikami z lat poprzednich. Poniższe zestawienia można wykorzystać do porównania wyników egzaminu maturalnego w danym roku w szkole, w powiecie, w województwie z wynikami w kraju.

## 5. Wyniki zdających egzaminu maturalny z przedmiotów dodatkowych

**Tabela 4.** Populacja zdających egzamin maturalny z przedmiotów dodatkowych na poziomie rozszerzonym z liceów ogólnokształcących w województwie pomorskim i w kraju w latach 2016-2018 (uwzględniono najczęściej wybierane przedmioty)

Zdający		Liczba zdających						
		Język angielski	Biologia	Geografia	Matematyka	Język polski	Chemia	WOS
2016	Woj. pomorskie	5 774	2 153	1 993	2 511	2 256	1 414	1 051
	Kraj	91 991	42 718	41 835	47 789	39 025	28 614	22 851
2017	Woj. pomorskie	5 865	1 999	2 092	2 430	2 479	1 210	913
	Kraj	94 414	41 434	40 766	46 110	41 841	26 728	20 042
2018	Woj. pomorskie	8 950	2 037	1 931	2 407	2 552	1 208	751
	Kraj	97 896	39 424	36 952	44 138	42 333	24 856	16 097

**Rysunek 3.** Wyniki średnie z egzaminu maturalnego z przedmiotów dodatkowych na poziomie rozszerzonym z liceów ogólnokształcących w województwie pomorskim w latach 2016-2018

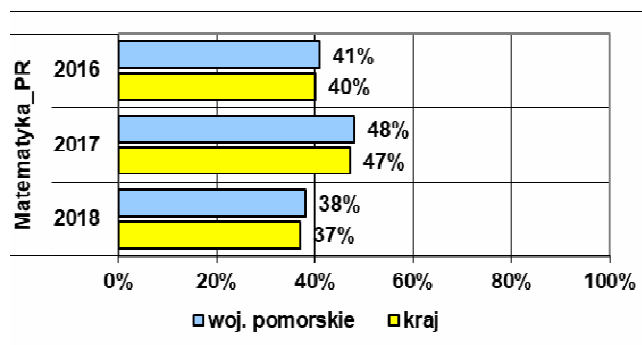
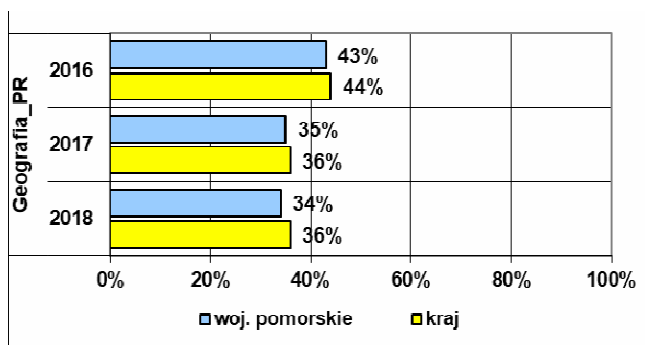
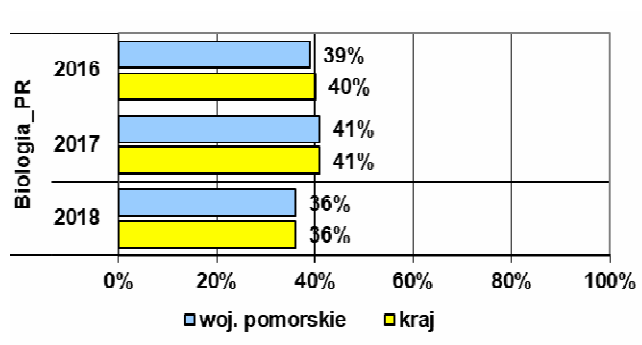
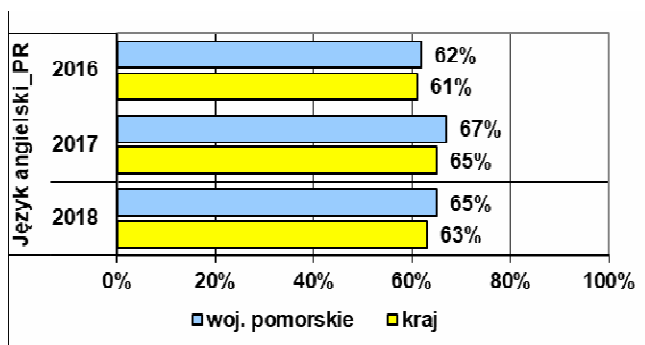

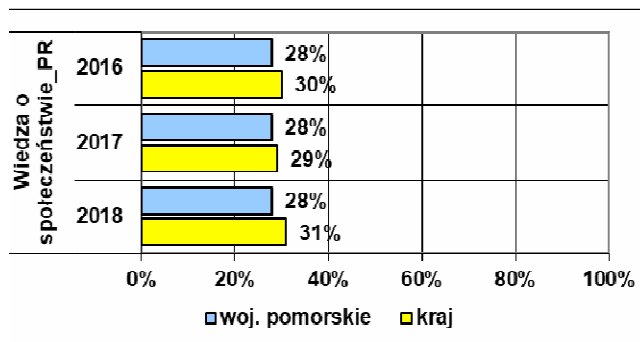
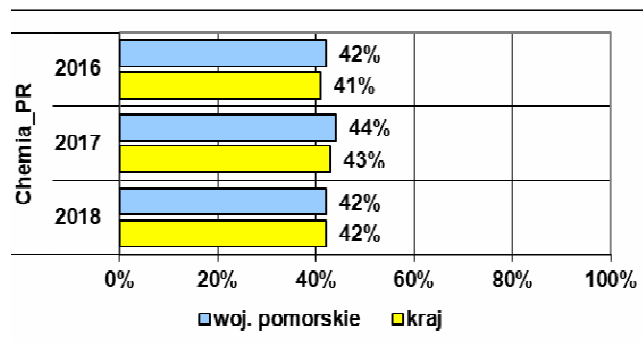
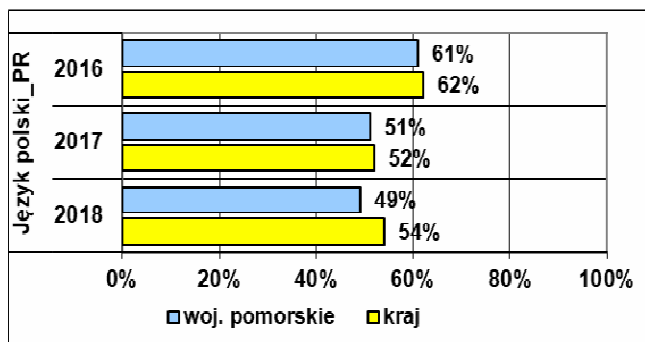

## 6. Rozkład wyników egzaminu maturalnego z przedmiotów obowiązkowych w powiatach w srefach wyników niskich, średnich i wysokich

Tabela 5. Populacja zdających egzamin maturalny z liceów ogólnokształcących w powiatach województwa pomorskiego w latach 2016-2018

Powiat	Zdający z liceów ogólnokształcących		
	2016	2017	2018
bytowski	202	222	218
chojnicki	560	583	552
człuchowski	159	141	139
gdański	171	155	153
kartuski	411	434	391
kościerski	224	228	244
kwidzyński	254	305	299
łęborski	270	271	270
M. Gdańsk	2 353	2 339	2 463
M. Gdynia	1 644	1 658	1 595
M. Słupsk	718	635	651
M. Sopot	380	371	344
malborski	407	375	399
nowodworski	81	51	75
pucki	208	228	222
słupski	27	28	15
starogardzki	393	384	339
sztumski	76	68	51
tczewski	500	472	384
wejherowski	681	689	680

**Rysunek 4.** Rozkład wyników egzaminu maturalnego zdających ze szkół ogólnokształcących oraz techników z języka polskiego w powiatach województwa pomorskiego w latach 2016-2018

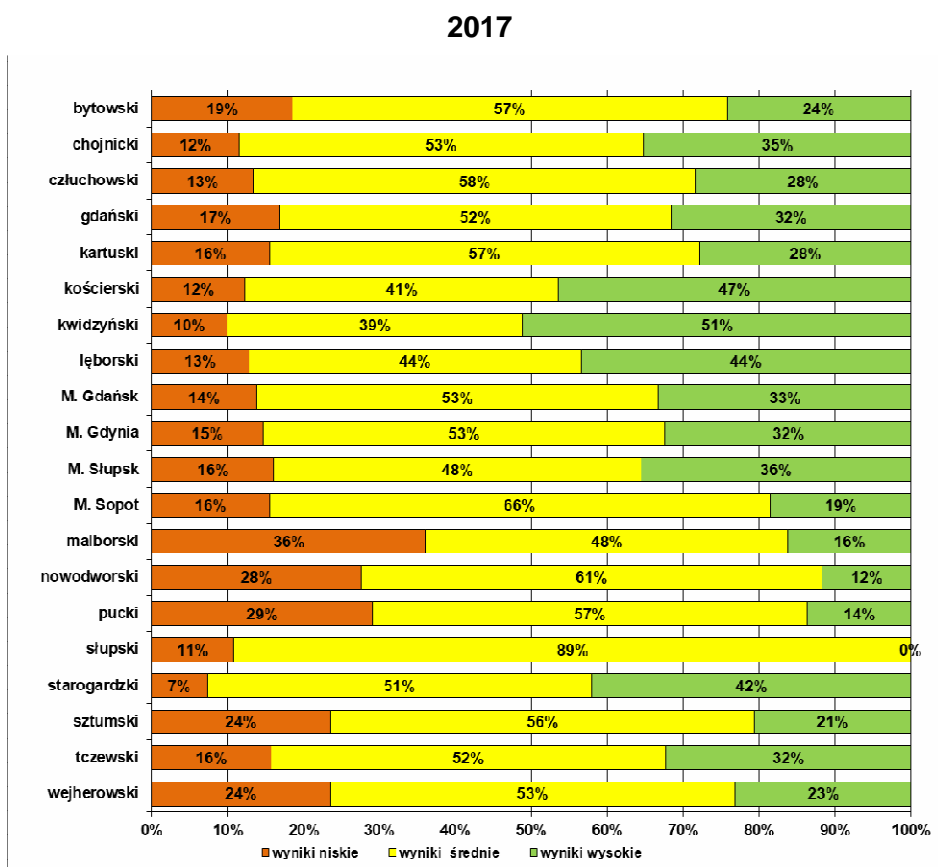
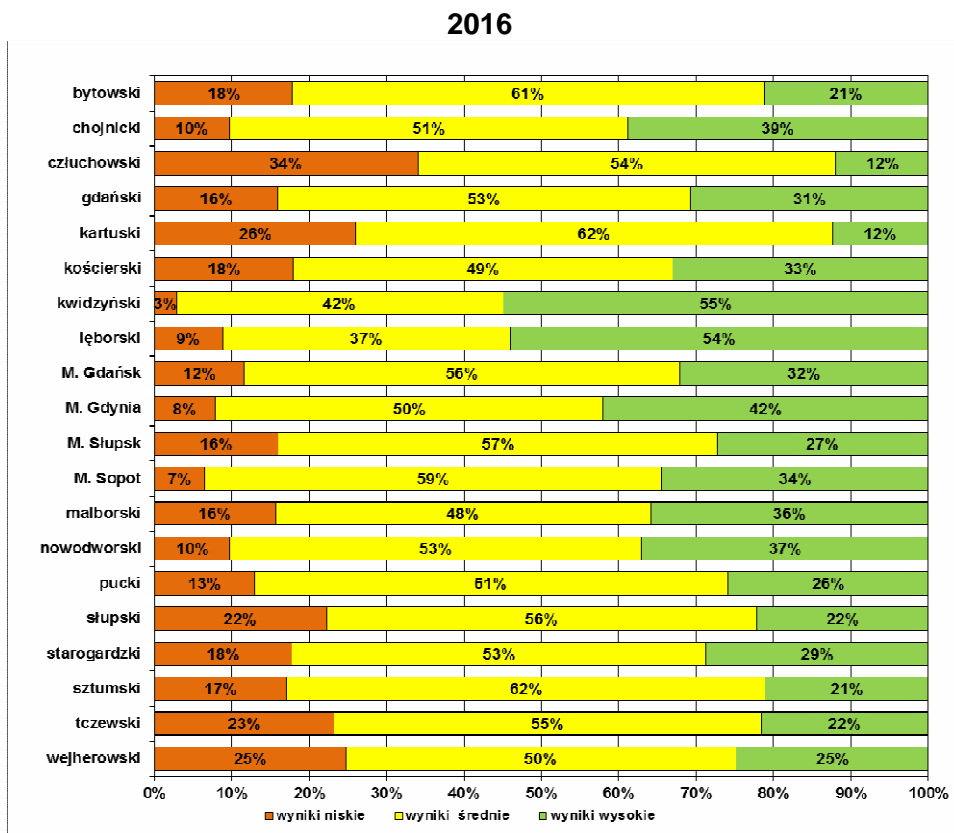

2018

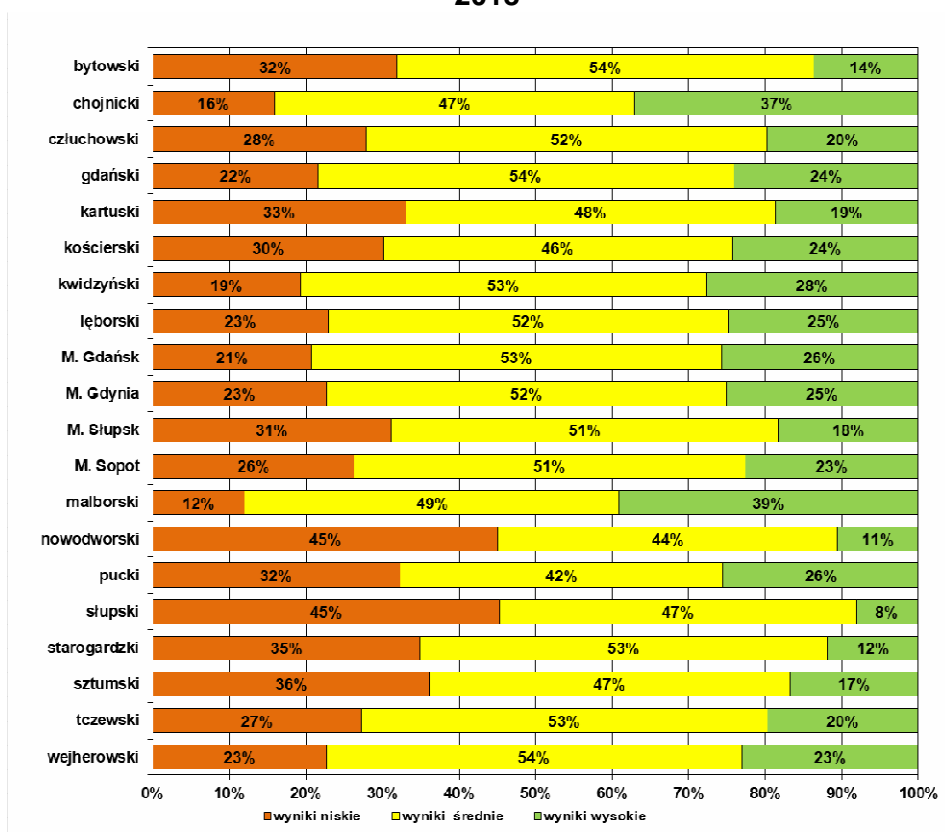

Rysunek 5. Rozkład wyników egzaminu maturalnego zdających ze szkół ogólnokształcących oraz techników z matematyki w powiatach województwa pomorskiego w latach 2016-2018

2016

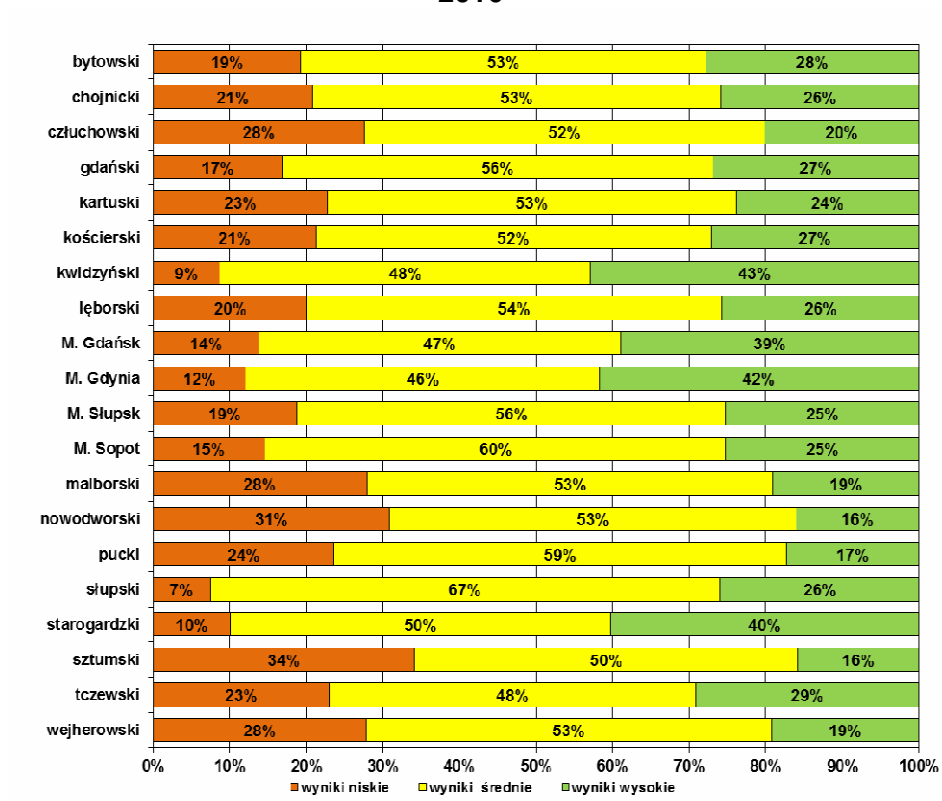

Wyniki egzaminu maturalnego w liceach ogólnokształcących w latach 2016-2018  
w województwie pomorskim

2017

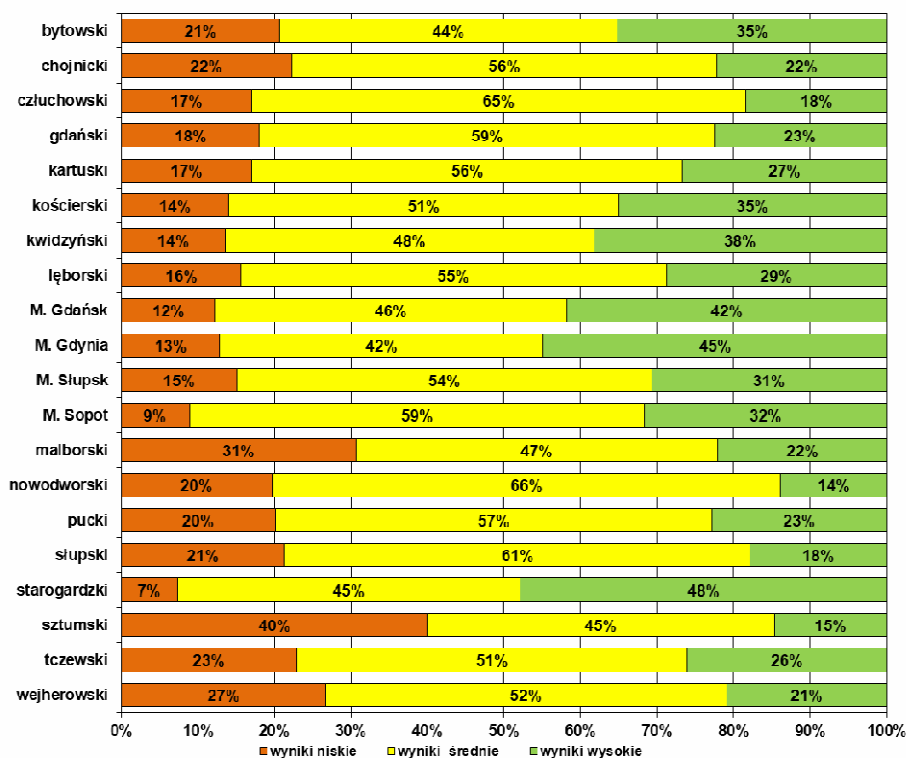

2018

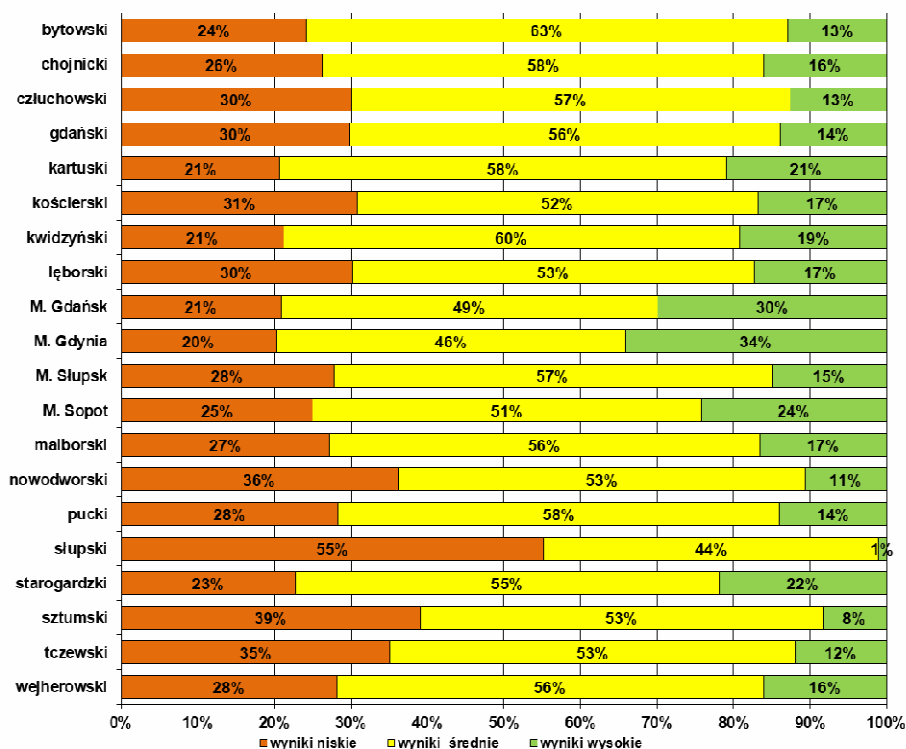



**Rysunek 6.** Rozkład wyników egzaminu maturalnego zdających ze szkół ogólnokształcących oraz techników z języka angielskiego w powiatach województwa pomorskiego w latach 2016-2018

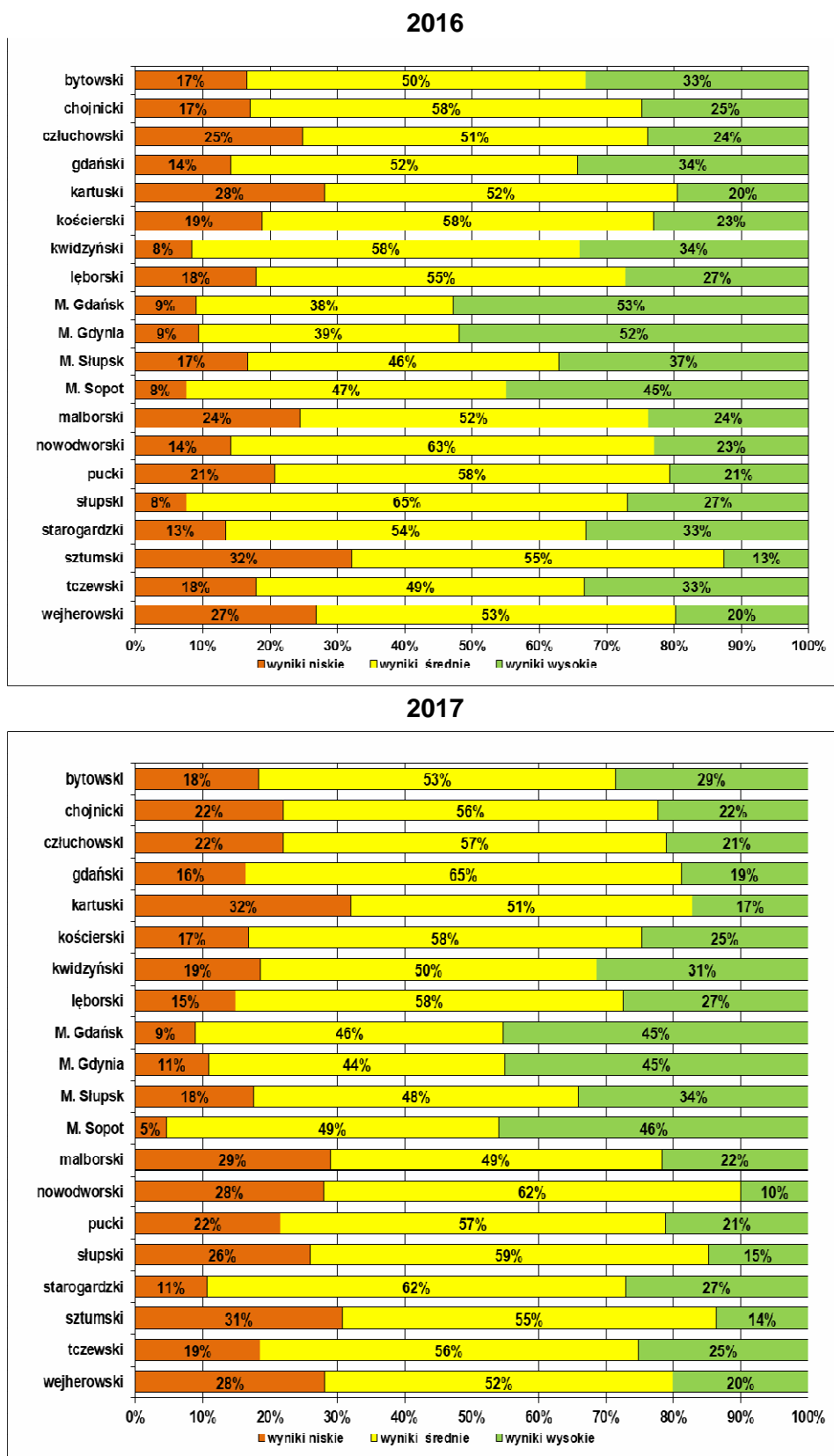

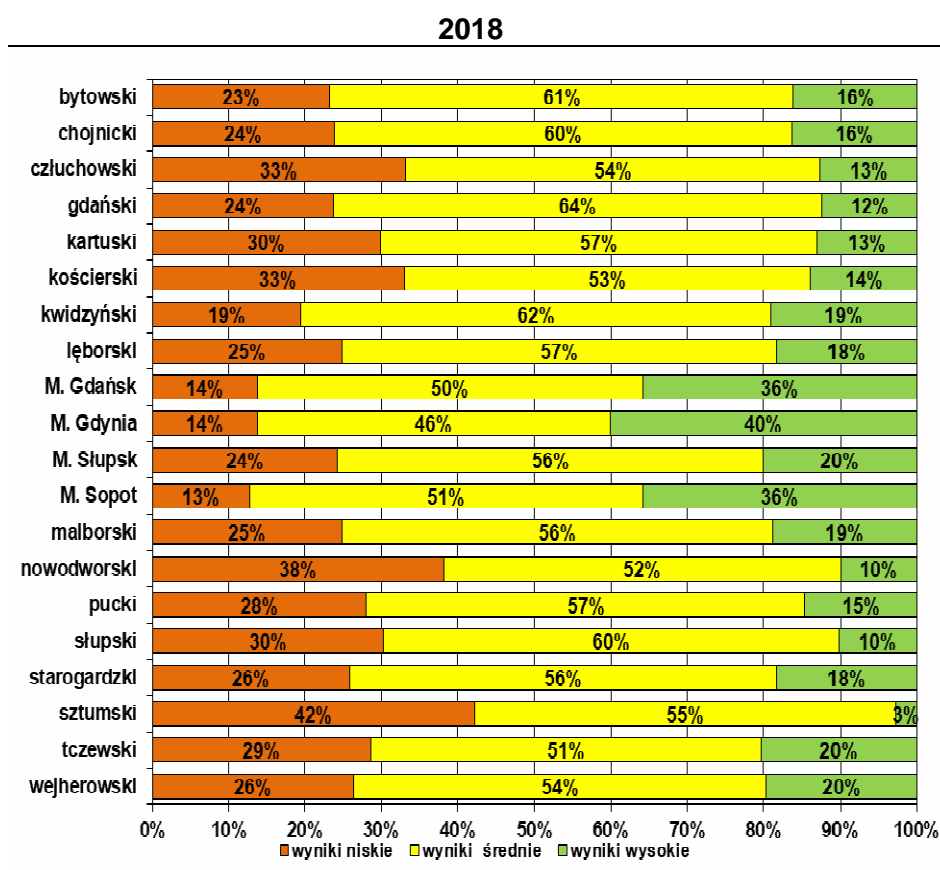

## Wnioski

1. W ciągu trzech lat (2016-2018) populacja przystępujących do egzaminu maturalnego w liceach ogólnokształcących zmalała o **280** zdających.
2. Zdawalność (ogółem) egzaminu maturalnego w województwie w 2016 i 2017 roku była porównywalna do zdawalności w kraju, w 2018 roku o jeden punkt procentowy niższa.
3. Zdawalność egzaminu z poszczególnych przedmiotów obowiązkowych maturzystów z województwa pomorskiego jest porównywalna do zdawalności maturzystów w kraju (występują wahania o około jeden punkt procentowy).
4. Średnie wyniki egzaminu z przedmiotów obowiązkowych zdawanych na poziomie podstawowym były porównywalne w województwie pomorskim do średnich wyników w kraju (z **języka polskiego** i z **matematyki**). Wyniki z egzaminu z **języka angielskiego** były wyższe od średnich wyników w kraju. Różnica w wyniku średnim z egzaminu z **języka niemieckiego** zmalała z około 3 punktów procentowych w 2016 roku do jednego punktu procentowego 2018 roku.
5. Średnie wyniki z przedmiotów **najczęściej** zdawanych w województwie pomorskim na poziomie rozszerzonym były porównywalne do średnich wyników w kraju (rozbieżności wahały się w granicach jednego punktu procentowego). Wyjątek stanowią wyniki z 2018 roku **języka polskiego** (wynik niższy od wyniku krajowego o 5 punktów procentowych) i **wiedzy o społeczeństwie** (wynik niższy od wyniku krajowego o 3 punkty procentowe).
6. Rozkłady liczebności wyników w powiatach w latach 2016-2018 w strefach wyników niskich, średnich i wysokich z obowiązkowych przedmiotów zdawanych na poziomie podstawowym były bardzo zróżnicowane. Interpretując te wyniki, należy brać pod uwagę liczbę zdających w powiecie oraz czynniki warunkujące osiągnięcia edukacyjne zdających.